編號 1001305-011　屏東縣萬丹鄉崙頂村簡易疏散避難圖

防災資訊表

崙頂村基本資料

- 總人口數: 2212 人

災害通報單位(人員)

- 萬丹鄉災害應變中心
  電話: (08)777-6937
- 萬丹消防分隊
  電話: (08)777-2674
- 萬丹分駐所
  電話: (08)777-2004

防災資訊

1. 行政院農委會水土保持局
   http://246.swcb.gov.tw/
2. 經濟部水利署
   http://www.wra.gov.tw/
3. 交通部公路總局
   http://www.thb.gov.tw/
4. 內政部消防署
   http://www.nfa.gov.tw/

避難處所

興華國小
地址: 萬丹鄉崙頂村崙頂路860號
電話: (08)706-1481
管理人:李再和
面積: 890 平方公尺
容納: 400 人

老人文康中心
地址: 萬丹鄉社皮村四大昌路495號
電話: (08)707-0982
管理人: 徐玉玲
面積: 400 平方公尺
容納: 150 人

萬丹鄉公所106年09月製作

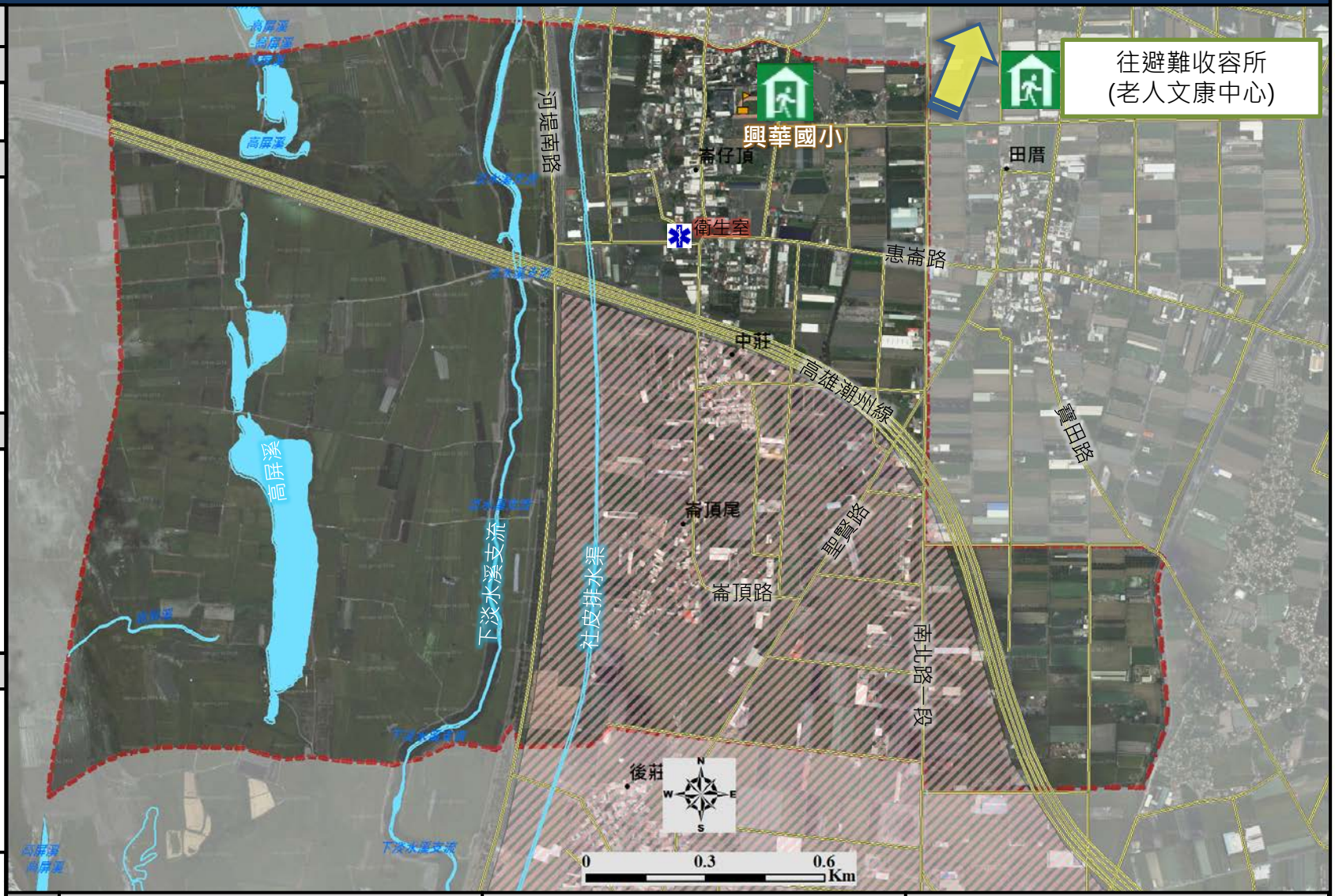

圖例

特定災害圖例	設施	設施
易致災淹水範圍	學校單位	衛生所
	道路	
	室內避難處所	